ПРИЛОЖЕНИЕ № 1
к административному регламенту
предоставления муниципальной услуги
«Осуществление муниципального
контроля за сохранностью автомобильных
дорог местного значения в границах
населенных пунктов поселения»

БЛОК-СХЕМА
ОСУЩЕСТВЛЕНИЯ МУНИЦИПАЛЬНОГО КОНТРОЛЯ

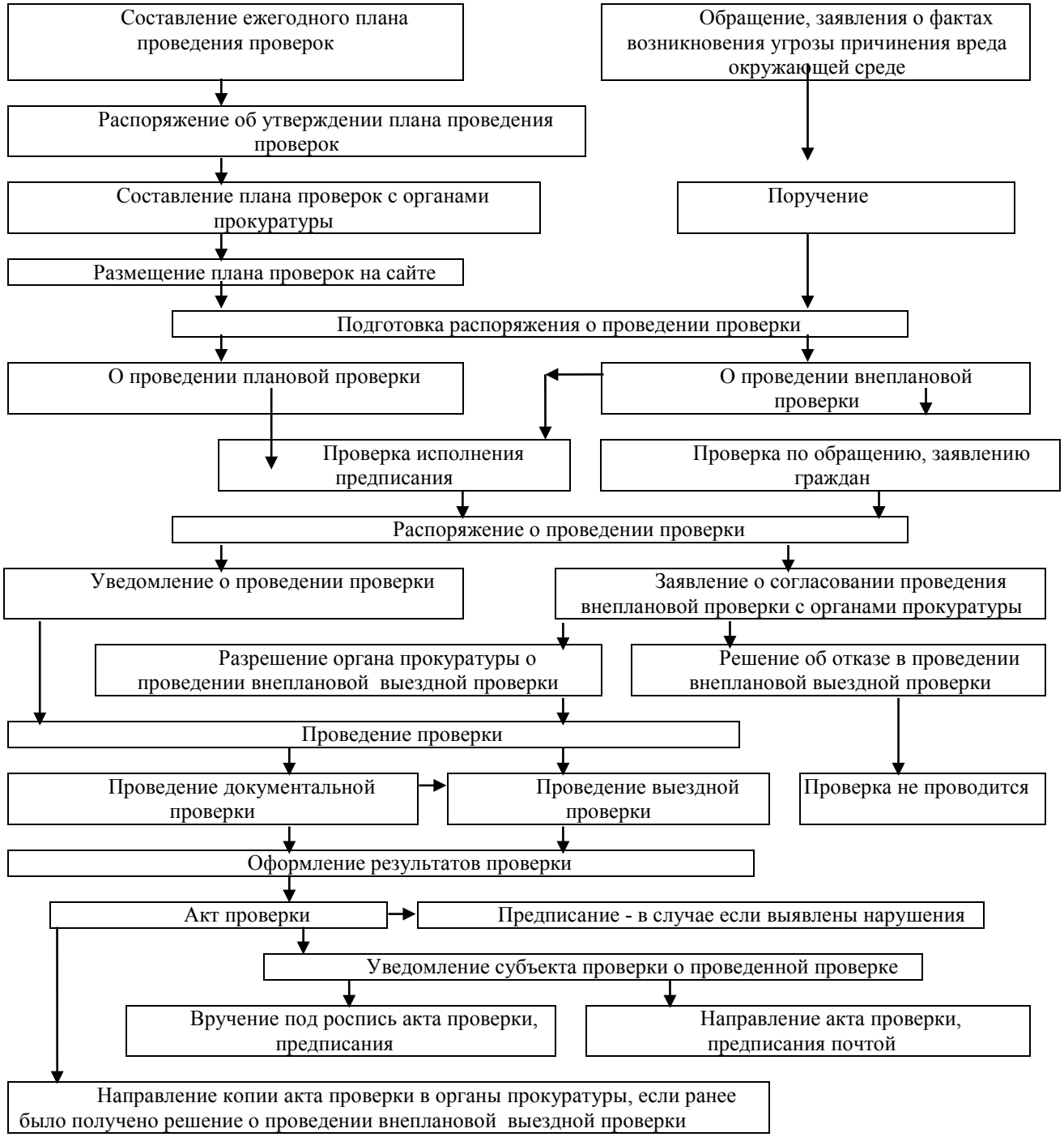

Глава Сенного сельского поселения
Темрюкского района С.И. Лулудов